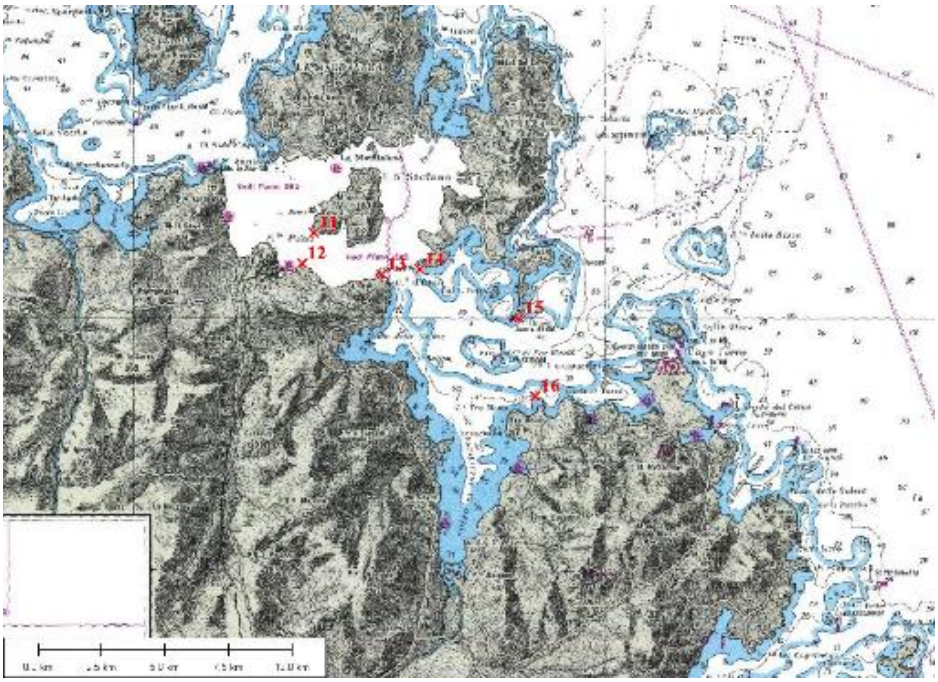

Il giorno 26 agosto alcuni ricercatori dell'IAMC-CNR di Oristano e dell'ISMAR-CNR di La Spezia, in colla

Per una descrizione piu' dettagliata dell'esperimento clicca qui