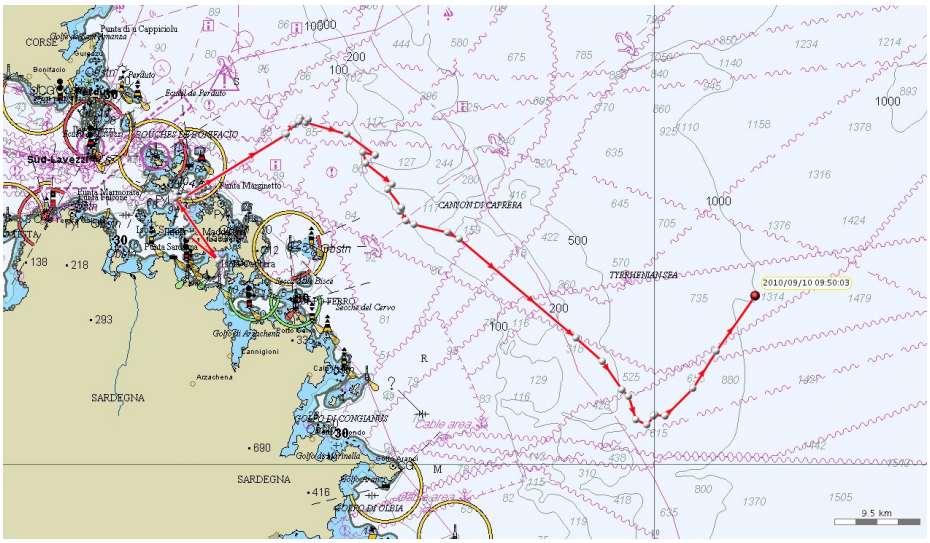

Il giorno 6 settembre 2010 e' iniziato l'8° esperimento lanciando due drifter contemporaneamente a dis
41° 15.946' N e 009° 22.345' E (posto fra le isole di La Maddalena, Spargi, Budelli, Santa Maria, Barret